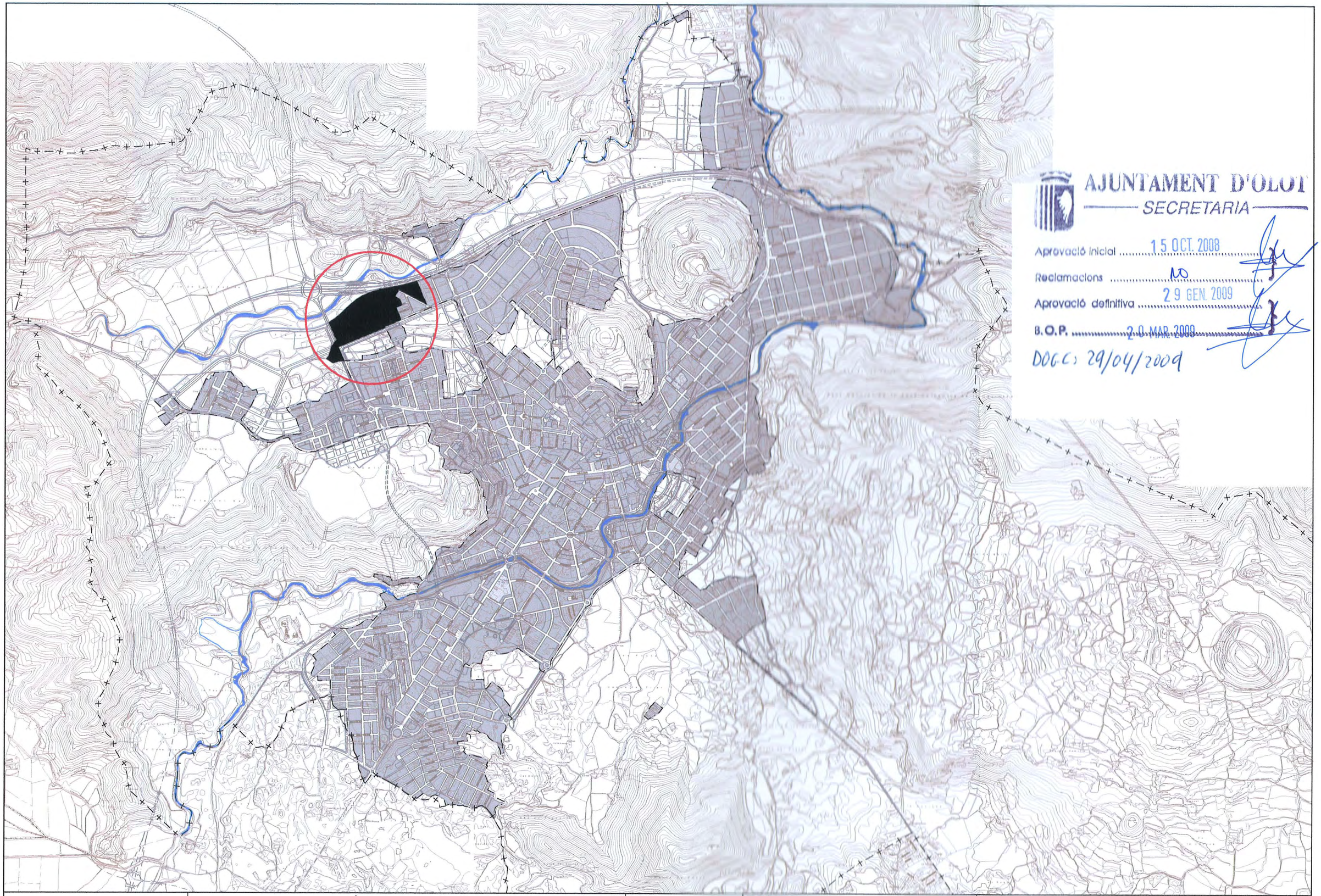

AJUNTAMENT D'OLOT
SECRETARIA

Aprovació inicial 15 OCT. 2008
Reclamacions no
Aprovació definitiva 29 GEN. 2009
B.O.P. 20 MAR. 2009
DOGC 29/04/2009

Ajuntament d'Olot

ÀREA D'URBANISME
UNITAT DE PROJECTES ESTRATÈGICS

Els Arquitectes *EULÀLIA MATA i DUMENJÓ*
QUIM GALLART i FIGUERAS

REF.: 2008PG0064

DATA: OCTUBRE DE 2008

PROJECTE: MODIFICACIÓ PUNTUAL PLA PARCIAL DEL SECTOR 12 LA GUARDIOLA

PLÀNOL: SITUACIÓ

ESCALA: 1/20000

N. PLÀNOL: i01