

Generalitat de Catalunya
 Departament de Territori i Sostenibilitat
 Direcció General d'Ordenació del Territori i Urbanisme
 Aprovat definitivament per la Comissió Territorial d'Urbanisme de Girona en sessió de data **08 NOV 2012**
 La secretària
Sònia Bofarull i Serrat

AJUNTAMENT D'OLOT
SECRETARIA

Aprovació inicial **27 MARÇ 2012**
 Reclamacions **NO**
 Aprovació provisional **20 SET. 2012**
 Aprovació definitiva **B.O.P.**

Espai cedit per conveni urbanístic (22/12/2012)

ref. cadastral naturalesa rústica 17121A02700060000MA
Josep M^a Mir Codina
SUP. ÀMBIT MPOUM 17.752 m².

ref. cadastral naturalesa rústica 17121A027090050000MF
via de comunicació Ajuntament d'Olot
ÀMBIT MPOUM 413 m².

ref. cadastral naturalesa rústica 17121A027001040000MP
Jordi i Montserrat Planadecursach Mir
ÀMBIT MPOUM 28,20 m².

ref. cadastral naturalesa rústica 17121A027000600000ME
Josep M^a Mir Codina
SUP. ÀMBIT MPOUM 12.038,80m²

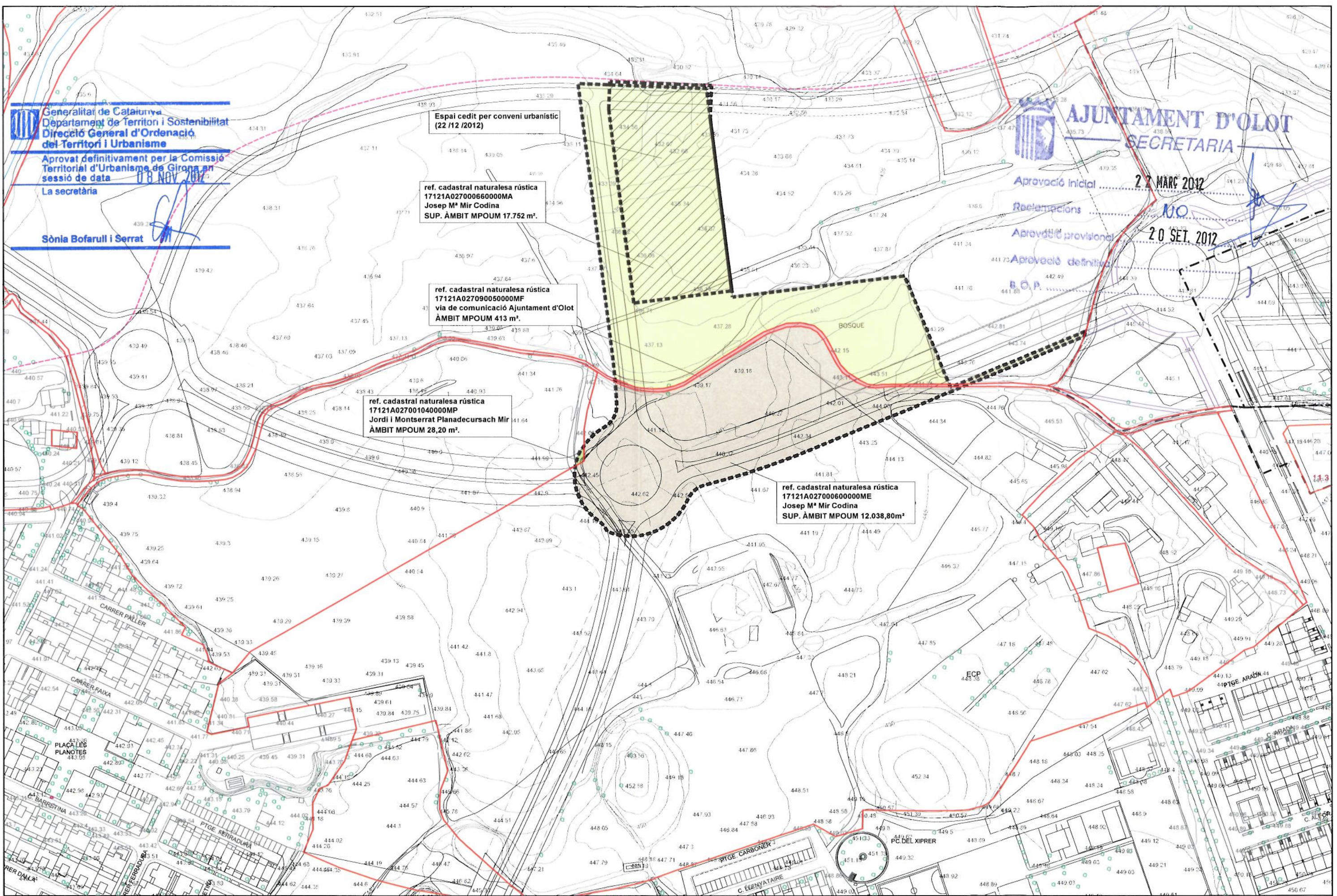

Ajuntament d'Olot

ÀREA D'URBANISME
SECCIÓ PLANEJAMENT URBÀ

L'Arquitecte:

LLORENÇ PANELLA I SOLER

REF.: 2012PG0009

DATA: MARÇ DE 2012

PROJECTE:
PLA ESPECIAL URBANÍSTIC
AMPLIACIÓ ILLA HOSPITALARIA
UPL12012000007 (PE-14)

PLÀNOL:
PLÀNOL D'INFORMACIÓ:
ESTRUCTURA DE LA PROPIETAT

ESCALA: 1/2.000
 N. PLÀNOL: **i03**