Edicions MIC

El cash dels professionals de l'HOSTALERIA i el COMERÇ

UN AMPLI ASSORTIT, AMB LA QUALITAT QUE NECESSITES

Us desitgem una bona

FESTA MAJOR 2022

Gros Mercat Olot
Pol Les Mates. C/Mestre Falla s/n
17800 - OLOT
Tel. 972 264 250
www.gmcash.es | @GMcashProfesional

GROS MERCAT

Portada: Fragment del Cartell de Festes 2022, Eloi Casanovas Gilabert

Edició: Ajuntament d'Olot – Àrea de Festes

Impressió: Edicions MIC

Dipòsit legal: GI 1196-2016

Disseny i maquetació: Edicions MIC

Redacció: David Bosch

Fotografies: Martí Albesa

Comissió de Festes: Manel Arias, Pau Àvila, Anna Domènech, Mònica Font, Martí Julià, Raquel Pujolar, Adrià Ribas, Jordi Rubio i Marta Teixidó

Àrea de Festes: Agustí Arbós, Marc Busquets, Montserrat Sabio i Jordi Serrat

Muntatge d'infraestructures: Brigada Municipal

Més informació
Ajuntament d'Olot – Comissió de Festes
Carrer Hospici, 8 – Telèfon: 972 27 27 77
festes@olot.cat – https://www.olot.cat

Festes del Tura d'Olot declarades Festa Patrimonial d'Interès Nacional
(GOV/222/2010 de 23 de novembre de 2010)
© del text: Ajuntament d'Olot, 2022
© de les fotografies: Arxiu d'Imatges d'Olot (AIO). Col·lecció Ajuntament d'Olot.

Nota: No es permet la reproducció total o parcial d'aquest programa sense l'autorització expressa de l'Àrea de Festes.
http://festesdeltura.olot.cat
Facebook: Festes del Tura / Ajuntament d'Olot
Twitter: @festesdeltura / @olotuit
Instagram: @festesdeltura /@olot_cat
App per a Android i iOS: Festes del Tura

Hi col·labora:

Generalitat de Catalunya
Departament de Cultura

EMBALATGES CASTONBOX SL

Totes les solucions per a l'embalatge

més de **40** **anys**

Al servei dels nostres clients!

EMBALATGE SOSTENIBLE

C/ROSSELLÓ,15 - 17800 OLOT - Telf. 972262378
www.embalatgescastonbox.com / castonbox@castonbox.com

QUE COMENCIN LES FESTES

La faràndula serà una de les grans protagonistes d'aquestes Festes del Tura. Ja s'hi converteix cada any obrint i tancant els dies de Festes, però en aquesta ocasió, tindran un paper més destacat. Els podrem seguir pel centre d'Olot amb la tradicional cercavila i els veurem ballar a la plaça Major, sense cap mena de restricció. Per Corpus ja vàrem poder recuperar el ball de Gegants, Cabeçuts i Cavallets a plaça i amb la cercavila, que no havia sortit des de setembre de 2019, vàrem ser més conscients fins a quin punt els havíem trobat a faltar i com enyoràvem l'ambient de Festes.

Per la importància que la faràndula té per Olot i per tot el que significa per la ciutat, hem encarregat el pregó a en Tavi Algueró i a l'Àngel Rigall. Segur que els coneixeu, però potser no sabeu que són els autors de molts dels gegants, capgrossos i altres figures que veureu aquests dies. Des del Porc i el Xai que van crear l'any 1994 per a l'AOAPIX fins a prop d'una vuitantena de peces del nostre bestiari que han creat en els últims trenta anys. Un procés de creació que inicien amb una idea o amb un element que caracteritza la ciutat, el barri o l'entitat, a la qual donen forma fins a convertir-la en un element imprescindible de cada celebració.

El pregó d'en Tavi i l'Àngel vol ser un reconeixement a la seva trajectòria, però també als balladors i a totes les persones que s'encarreguen de tenir-los a punt per a cada festa. Una menció especial a en Gabriel Alcalde que, des de la direcció del Museu i a partir de l'any 1983, ens va descobrir la importància que tothom participi en el món geganter i de la faràndula, ampliant encara més l'estima que hi sentim com a ciutat. La faràndula és sinònim de festa i ni les Festes del Tura ni la ciutat seria el mateix sense els seus balls ni les activitats de les quals participen en cada barri.

Aquest any, el Firal tornarà a ser l'escenari principal de Festes. Les actuacions musicals al Firal petit i les Barraques al Passeig d'en Blay seran la confirmació que tornem a la normalitat d'una programació que portarà la música a la plaça Major, a la Plaça Campdenmàs i al passeig de la Muralla. Activitats repartides pel centre d'Olot i organitzades per l'Àrea de Festes i per nombroses entitats. Són associacions amb empenta que, amb la seva activitat, fan gran les Festes i enorme la ciutat.

Deixeu-me que acabi amb un agraïment a totes les persones que fan possible les Festes. A tots els que organitzen actes, als que treballen perquè tot estigui a punt i als que en gaudeixen en uns dies en què, més que mai, ens sentim orgullosos de la nostra ciutat.

Visca Olot i visca les Festes del Tura!

Pep Berga Vayreda
Alcalde d'Olot

Música | Cultura Popular | A més a més | Familiars | Esports i competicions

DIMECRES 7

Hora	Acte	Lloc	Tipus
17.45	Cercavila de la faràndula olotina	Hospici	Cultura popular
19.45	Concentració de les bandes de la Tamborrada	Plaça del Mig → Firalet	Música
20.00	Cant de la Salve i ofrena floral	Santuari del Tura	Cultura popular
20.30	Tamborrada	Firalet	Música
21.00	Pregó	Ajuntament	A més a més
21.30	Esclat del Volcanet	Firalet	Cultura popular
21.45	Cercavila i ball del Porc i el Xai	Firalet → Plaça de Campdenmàs	Cultura popular
23.00	El Pony Pisador	Firal	Música
23.00	Sultans of Swing	Plaça Major	Música
23.30	CXK	Plaça de Campdenmàs	Música
01.00	Orquestra Maribel	Firal	Música
01.00	The Bazaga's	Plaça Major	Música
01.30	Maleducazione Alcolica	Plaça de Campdenmàs	Música
03.30	DJs Albert Zambrano, Ale Cruz i Soundtexx	Firal	Música

DIJOUS 8

Hora	Acte	Lloc	Tipus
08.00	Missa	Santuari del Tura	A més a més
10.00	Missa solemne concelebrada i processó amb la Verge del Tura	Santuari del Tura	A més a més
10.30	Gina Gingers Birthday Party	Plaça de la Pia Almoina	Familiars
11.00	Repic de campanes de festa major	Església de Sant Esteve	Cultura popular
12.00	Ball i cercavila dels gegants, cabeçuts i cavallets	Plaça Major	Cultura popular
12.00	Missa	Santuari del Tura	A més a més
16.30	Festa de l'aigua i l'escuma	Plaça de l'U d'Octubre	Familiars
16.30	3x3 per la igualtat	Parc Miquel Martí i Pol	Esports i competicions
17.00	Simultànies d'escacs	Firal	Esports i competicions
17.00	Ball del Porc i el Xai	Pati de l'antic Hospital Sant Jaume	Cultura popular
17.00	Plaça Electrònica Soundsystems Meeting amb Afrikan Warriors & Tucsound	Passeig de la Muralla	Música
17.30	VII Campionat mundial de pedra, paper, tisora.	Plaça del Mig	Esports i competicions
18.00	Ball del Porc i el Xai	Residència del Tura	Cultura popular
18.00	Lali BeGood	Firal	Familiars
18.30	Rosari i missa	Santuari del Tura	A més a més
18.30	Concert de Festa Major - Orquestra Maravella	Plaça Major	Música
20.00	Ball del Porc i el Xai	Plaça de Campdenmàs	Cultura popular
20.00	Sardanes	Plaça de la Pia Almoina	Cultura popular

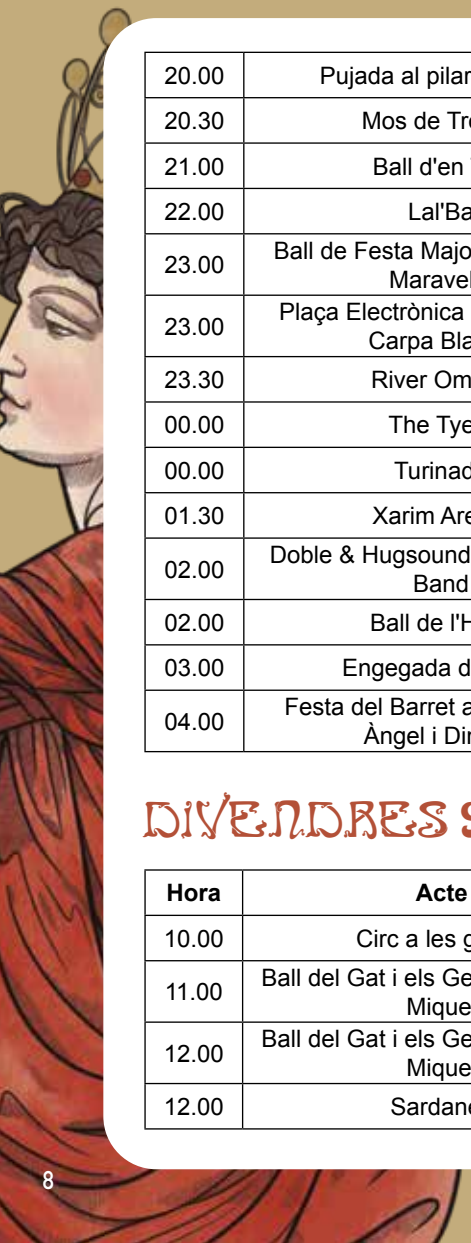

20.00	Pujada al pilar caminat	Plaça d'Esteve Ferrer	Cultura popular
20.30	Mos de Tropes	Plaça de l'Àngel	A més a més
21.00	Ball d'en Tim	Plaça de Can Saus	Cultura popular
22.00	Lal'Ba	Firal	Música
23.00	Ball de Festa Major - Orquestra Maravella	Plaça Major	Música
23.00	Plaça Electrònica amb els DJs Carpa Blanca	Passeig de la Muralla	Música
23.30	River Omelet	Plaça de Campdenmàs	Música
00.00	The Tyets	Firal	Música
00.00	Turinada	Plaça del Mig	A més a més
01.30	Xarim Aresté	Plaça de Campdenmàs	Música
02.00	Doble & Hugsound ft. Basement Band	Firal	Música
02.00	Ball de l'Hora	Carrer Baix del Tura	A més a més
03.00	Engegada d'ànecs	Carrer Baix del Tura → Firal	A més a més
04.00	Festa del Barret amb els PDs Àngel i Dimoni	Firal	Música

DIVENDRES 9

Hora	Acte	Lloc	Tipus
10.00	Circ a les golfes	Plaça Major	Familiars
11.00	Ball del Gat i els Gegants de Sant Miquel	Residència Montsacopa	Cultura popular
12.00	Ball del Gat i els Gegants de Sant Miquel	Pati de l'antic Hospital Sant Jaume	Cultura popular
12.00	Sardanes	Firal	Cultura popular

12.00	La Dona del Sac	Plaça Major	Familiars
16.00	Ball del Gat i els Gegants de Sant Miquel	Residència del Tura	Cultura popular
18.15	Quina Patinada	Plaça de l'Àngel → Barraques	A més a més
19.30	Concert a banda - Bufant Fort Street Band	Plaça d'Esteve Ferrer	Música
20.00	'Encierru' de marrans	Plaça d'Esteve Ferrer	A més a més
20.00	Concurs de paelles	Passeig de la Muralla	A més a més
21.00	Seguici popular	Plaça Major	Cultura popular
21.00	DJ Lupita	Firal	Música
22.00	Concert de cobla - Principal d'Olot i Ciutat de Girona	Claustres del Carme	Música
23.00	Els Catarres	Firal	Música
23.15	Band-idos	Passeig de la Muralla	Música
23.30	Elkin Robinson	Plaça de Campdenmàs	Música
00.30	Rockmaimor Session amb DJ Enric Canadell	Passeig de la Muralla	Música
01.00	Monique Makon & Original Jazz Orquestra	Plaça Major	Música
01.00	Habla de mí en presente	Firal	Música
01.30	Biflats	Plaça de Campdenmàs	Música
03.00	DJ Capde	Firal	Música

DISSABTE 10

Hora	Acte	Lloc	Tipus
09.00	Concurs de pesca	Prat dels Tossols	Esports i competicions
09.30	XII Cursa d'orientació Orientura	Parc Simon	Esports i competicions
11.45	Ball dels gegants de Sant Cristòfor i Mas Bernat	Residència del Tura	Cultura popular
12.00	Sardanes	Firal	Cultura popular
16.00	Torneig d'escacs actius	Club Escacs Olot	Esports i competicions
16.00	Campionat de truc a quatre	Carrer Bellaire	Esports i competicions
16.30	Cercavila infantil	De l'Hospici → Firal	Familiars
17.00	Festival de Patinatge Artístic	Pavelló Municipal d'Esports	Esports i competicions
17.30	Diada castellera de les Festes del Tura	Plaça d'Esteve Ferrer	Cultura popular
17.30	Damaris Gelabert	Firal	Familiars
18.00	Plaça Electrònica amb Geodesik	Passeig de la Muralla	Música
19.00	Concentració de carrosses participants a la Batalla de les Flors	Carrer de Mateu Closells	Cultura popular
19.00	Havaneres amb el grup Cantahualpa	Claustres del Carme	Música
20.00	Batalla de les Flors	Plaça de Josep Clarà	Cultura popular
20.00	'Encierru' de marrans	Plaça d'Esteve Ferrer	A més a més
22.00	Germà Negre	Firal	Música
22.30	Correfoc	Plaça de Campdenmàs → Plaça de Braus	Cultura popular
23.00	Paula Peso	Plaça Major	Música
23.00	Coral Salvadora Catà	Plaça de Campdenmàs	Música

23.30	Mabel Flores	Plaça de Campdenmàs	Música
23.45	Espectacle 'Salve Avernus'	Plaça de Braus	Cultura popular
00.00	Norantada	Firal	Música
01.00	Dropp Collective	Plaça Major	Música
01.30	Pupil·les	Plaça de Campdenmàs	Música

DIUMENGE 11

Hora	Acte	Lloc	Tipus
08.00	Concurs de pesca	Prat dels Tossols	Esports i competicions
12.00	Ball dels gegants, cabeçuts i cavallets	Plaça Major	Cultura popular
17.00	Tornaboda	Fonts de Sant Roc	Cultura popular
17.00	Partit UE Olot - Terol	Estadi Municipal	Esports i competicions
18.00	Festa Holi	Plaça de Campdenmàs	Familiars
18.00	Espectacle de dansa catalana	Firal	Cultura popular
20.00	Ball Pla d'Olot	Firal	Cultura popular
20.15	Sardana 'Adeu, vila d'Olot'	Firal	Cultura popular
21.00	Espectacle pirotècnic	Puig del Roser	Cultura popular
21.15	Cercavila dels gegants, cabeçuts i cavallets	Firal → Plaça Major	Cultura popular
21.45	Ball de les espelmes i cercavila de final de festa	Plaça Major → Hospici	Cultura popular

CULTURA POPULAR

DIMECRES 7 DE SETEMBRE

Cercavila de la faràndula olotina
Des de l'Hospici
17.45 h
Inici de les Festes del Tura amb la cercavila dels gegants, cabeçuts i cavallets, acompanyats del Cap de Lligamosques i la resta de faràndula de la ciutat. Les diverses figures que hi participen sortiran de l'Hospici i recorreran els principals carrers del Nucli Antic. Segons la previsió meteorològica, l'acte es podria suspendre o escurçar. Qualsevol modificació s'anunciarà a través de les xarxes socials.

Cant de la salve i ofrena floral
Santuari del Tura
20.00 h
Ho organitza: Flor de Fajol

Esclat del Volcanet
Firalet
21.30 h
Un cop s'hagi acabat el pregó, tindrà lloc l'esclat del Volcanet, a càrrec de la pirotècnia Estalella.

Cercavila i ball del Porc i el Xai
Del Firalet a la plaça de Campdenmàs
21.45 h
Un cop finalitzat l'esclat del Volcanet, cercavila del Porc i el Xai, des del Firalet fins a la plaça Campdenmàs. En arribar-hi, ball del Porc i el Xai.
Ho organitza: AOAPIX

DIJOUS 8 DE SETEMBRE

Repic de campanes de festa major
Església de Sant Esteve
11:00h
Durant segles, a Catalunya, les festes majors s'han anunciat amb el so de les campanes. Els seus tocs formen part de la nostra cultura i identitat i, per això, han estat declarats Element Festiu Patrimonial d'Interès Nacional per la Generalitat de Catalunya. Aquest any Olot tornarà a fer sonar les campanes de forma manual per anunciar les Festes del Tura mantenint viu així aquest patrimoni immaterial de la ciutat. El repic de festa anirà a càrrec de Xavier Pallàs, que interpretarà els tocs des del campanar de Sant Esteve d'Olot amb la cadira de campaner.

Ball i cercavila dels gegants, cabeçuts i cavallets
Plaça Major
12.00 h
Ball a la plaça Major dels gegants, cabeçuts i cavallets, acompanyats del Cap de Lligamosques, amb La Principal d'Olot. Tot seguit, cercavila fins a l'Hospici.

Ball del Porc i el Xai
Pati de l'antic Hospital Sant Jaume
17.00 h
Ball del Porc i el Xai, amb els Ministrers de la Bouera i, tot seguit, cercavila fins a la Residència del Tura.
Ho organitza: AOAPIX

Ball del Porc i el Xai
Residència del Tura
18.00 h
Ball del Porc i el Xai, amb els Ministrers de la Bouera i, tot seguit, cercavila fins a l'església de Sant Esteve.
Ho organitza: AOAPIX

Ball del Porc i el Xai
Plaça de Campdenmàs
20.00 h
Ball del Porc i el Xai, amb els Ministrers de la Bouera.
Ho organitza: AOAPIX

Sardanes
Plaça de la Pia Almoina
20.00 h
Ballada de sardanes amb la cobla La Principal d'Olot.
En cas de pluja, a les voltes de la Plaça Clarà

Pujada del pilar caminat
Plaça d'Esteve Ferrer
20.00 h
Tot seguit, es desfilarà cap al santuari del Tura a fer la tradicional ofrena dels Xerrics d'Olot a la Mare de Déu.
Ho organitzen: Xerrics d'Olot

Ball d'en Tim
Plaça de Can Saus
21.00 h
Per primera vegada el nou gegant del Faràndula Ràcing Team sortirà per Festes. El seu ball, desenfrenat i divertit, convida grans i petits a participar-hi. Paperets, llum, música… en Tim és una capsa de sorpreses.
Ho organitza: Faràndula Ràcing Team

DIVENDRES 9 DE SETEMBRE

Ball del Gat i els Gegants de Sant Miquel
Residència Montsacopa
11.00 h
Ho organitza: Colla Gegantera de Sant Miquel

Ball del Gat i els Gegants de Sant Miquel
Pati de l'antic Hospital Sant Jaume
12.00 h
Ho organitza: Colla Gegantera de Sant Miquel

Sardanes
Firal
12.00 h
Ballada de sardanes amb la cobla La Principal d'Olot.
En cas de pluja, a les voltes de la plaça Clarà

Ball del Gat i els Gegants de Sant Miquel
Residència del Tura
16.00 h
Ho organitza: Colla Gegantera de Sant Miquel

Seguici popular
Plaça Major
21.00 h
Cercavila i lluïment de les peces de la farándula històrica del centre de la ciutat (àliga, conill, pollastre i drac) juntament amb les entitats de cultura popular de la ciutat (bastoners i diables), acompanyats en tot moment per l'Orquestra del Tura. El recorregut de la cercavila començarà a l'Hospici fins a la plaça Major, lloc on es faran els lluïments. Recomanem portar protecció contra les guspires de la pirotècnia.
Ho organitza: El Til·ler
Hi col·labora: Esbart Olot, Pim Pam Pum Foc!, Marrinxos i Farándula del Carme.

DISSABTE 10 DE SETEMBRE

Ball dels gegants de Sant Cristòfor i Masbernat
Residència del Tura
11.45 h
Els gegants de Sant Cristòfor sortiran en cercavila des de l'Hospici i es dirigiran fins a la Residència del Tura, on faran un ball obert a tothom. En finalitzar el ball, tornaran cap a l'Hospici en cercavila.
Ho organitza: Colla gegantera del barri de Sant Cristòfor i Masbernat.

Sardanes
Firal
12.00 h
Ballada de sardanes amb la cobla La Principal d'Olot.
En cas de pluja, a les voltes de la plaça Clarà

Diada castellera de les Festes del Tura
Plaça d'Esteve Ferrer
17.30 h
Com ja és tradició, per les festes de la ciutat els Xerrics d'Olot organitzen una jornada castellera completa amb la participació de la colla els Marrecs de Salt. Es faran les rondes habituals en una actuació castellera: pilars d'inici, tres rondes de castells amb dues possibles rondes de repetició i pilars de sortida.
Ho organitza: Xerrics d'Olot

Concentració de les carrosses participants a la Batalla de les Flors
Carrer de Mateu Closells
19.00 h
Ho organitza: Centre d'Iniciatives Turístiques

Batalla de les Flors
Plaça de Josep Clarà
20.00 h
Una vegada finalitzada la concentració, a les 20 h tindrà lloc l'inici de la desfilada, acompanyada d'una batalla de confeti.
Ho organitza: Centre d'Iniciatives Turístiques

Correfoc
De la plaça de Campdenmàs a la plaça de Braus
22.30 h
El correfoc mantindrà el recorregut del 2019: després de l'inici a la plaça de Campdenmàs, es passarà pels carrers Esgleiers, Macarnau i del Roser fins a arribar a l'esplanada de darrere la plaça de braus. Un recorregut que destacarà per la seva intensitat i les ganes de recuperar el foc als carrers de la ciutat després de dos anys. Es recomana anar preparat per l'ocasió amb roba adequada, barret o gorra, mocador i protecció per les orelles i ulls.
Ho organitza: Pim Pam Pum Foc!

Espectacle 'Salve Avernus'
Plaça de Braus
23.45 h
Dos anys després, el Pim Pam Pum Foc torna a la Plaça de Braus. L'espectacle d'enguany ens endinsa a les profunditats de l'infern amb "Salve Avernus", una proposta al més pur estil del grup olotí, amb grans estructures, música i foc que ben segur no deixaran a ningú indiferent. Com a mínim a ningú que no estigui lliure de pecat. I és que precisament els pecats com la luxúria, l'enveja i el masclisme entre d'altres marquen el guió d'aquest espectacle sorgit de les entranyes del Pim Pam Pum Foc.
Per al públic que vulgui veure l'espectacle des de la graderia, no cal una preparació especial malgrat que l'infern és un espai desconegut, salvatge i hostil pels humans. Es recomana antelació per tal d'evitar cues i aglomeracions a l'entrada.
Ho organitza: Pim Pam Pum Foc!

DIUMENGE 11 DE SETEMBRE

Ball dels gegants, cabeçuts i cavallets
Plaça Major
12.00 h
Ball dels gegants, cabeçuts i cavallets, acompanyats del Cap de Lligamosques, amb la cobla La Principal d'Olot.

Tornaboda
Fonts de Sant Roc
17.00 h
Tornaboda amb audició de sardanes a càrrec de la cobla La Principal d'Olot. Hi haurà berenar per a tothom.
En cas de pluja, a les voltes de la plaça Clarà
Ho organitza: Flor de Fajol

Espectacle de dansa catalana
Firal
18.00 h
L'Esbart Olot presenta un nou recull per Festes del Tura: un conjunt de peces de diferents regions del país i diferents ubicacions temporals carregades d'energia, història i amb un denominador comú: la festa. Tot, amb l'acompanyament de la Cobla Osona.
Ho organitza: Esbart Olot

Ball Pla d'Olot
Firal
20.00 h
Dansa col·lectiva tradicional característica d'Olot i símbol nacional previ al naixement de la sardana, oberta a tothom qui s'hi vulgui sumar. Per aprendre la dansa s'organitzaran assajos els dies 1 i 5 de setembre al local de l'Esbart Olot. Més informació a les xarxes @esbartolot
Ho organitza: Esbart Olot

Sardana 'Adeu, vila d'Olot'
Firal
20.15 h
Interpretació de la sardana Adeu, vila d'Olot, a càrrec de la cobla La Principal d'Olot.

Espectacle pirotècnic
Des del puig del Roser
21.00 h
Espectacle pirotècnic de final de festa, a càrrec de la Pirotècnia Estalella.

Cercavila dels gegants, cabeçuts i cavallets
Del Firal a la plaça Major
21.15 h
Cercavila dels gegants, cabeçuts, cavallets i Cap de Lligamosques, amb La Principal d'Olot, fins a la plaça Major.

Ball de les espelmes i cercavila de final de festa
Plaça Major
21.45 h
Ball amb espelmes dels gegants, cabeçuts i cavallets, acompanyats del Cap de Lligamosques, amb la cobla La Principal d'Olot. Després del ball, cercavila de final de festa fins al santuari del Tura, on es cantaran els goigs a la patrona de la ciutat. Tot seguit, la cercavila dels gegants, cabeçuts i cavallets continuarà fins a l'Hospici, on es donaran per acabades les Festes del Tura.

MÚSICA

DIMECRES 7 DE SETEMBRE

Concentració de les bandes de la Tamborrada
De la plaça del Mig al Firalet
19.45 h
Els Marrinxos conviden a tothom, grans i petits, a sortir de nou al carrer amb un instrument de percussió i acompanyar les bandes. Que tremolin els carrers d'Olot, la Tamborrada ja és aquí!
Ho organitza: Marrinxos

Tamborrada
Firalet
20.30 h
Després de 2 anys sense celebrar-se a causa de la pandèmia, torna la Tamborrada dels Marrinxos. Les bandes de percussió de la ciutat tornaran a fer ressonar els seus tambors al carrer tot esperant l'esclat del Volcanet al Firalet.
Ho organitza: Marrinxos

El Pony Pisador
Firal
23.00 h
El Pony Pisador és un grup de cinc joves de Barcelona que mescla músiques tradicionals d'arreu del món amb un estil viu i despreocupat, però treballat amb cura. El bon humor del Pony Pisador és contagiós: els seus espectacles són variats i imprevisibles, perquè entre riures i bromes amb el públic, a cada concert passen coses que ningú esperava. Els agrada la música tradicional celta i les cançons marineres, però als seus concerts hi trobareu sons de molts indrets diferents.

Sultans of Swing
Plaça Major
23.00 h
Sultans of Swing, és una banda de músics professionals que va debutar l'any 1999 al Mercat de la Música Viva de Vic, que s'han reunit per la seva devoció a Dire Straits i Mark Knopfler als quals dediquen un tribut amb una acurada selecció dels millors temes de la seva discografia respectant fidelment el so de la banda original. Els músics de la banda han col·laborat amb Big Mama, Raimundo Amador, Joan Manuel Serrat, Santiago Auserón, O. Mondragón, Julien Vaughan, Angela Brown, etc.

AULINAS ASSESSORS

AULINAS-CARGOL, S.L.
CORREDORIA D'ASSEGURANCES

finques EL PALAU

Plaça Palau 11, Baixos - Av. Onze de setembre 26, Baixos 17800 OLOT (Girona) Tel. 972 26 17 89
Mails: aulinas@aulinas.cat - finqueselpalau@aulinas.cat - aulinascargol@aulinas.cat

PROMOCIÓ 5+5

5 anys de garantia i 5 anys de manteniment

Des de 10.900 €

SOBREN LES PARAULES.

SPACE STAR

AM 94 MOTOR - OPERMOVIL
Ctra. Sant Joan de les Abadesses, 82
17800 OLOT – Tel. 636616631
www.opermovil.com

MITSUBISHI MOTORS
Drive your Ambition

Consum mitjà (l/100km): 4,9-5,5. Emissions de CO 2 (g/km) : 112-125 (105-108 NEDC)

Model fotografiat: Space Star 120 MPI Kaiteki. Preu del Space Star 120 MPI Spirit, vàlid per Península i Balears per a clients particulars que financen a través de Santander Consumer Finance S.A. per un import mínim de 8.000 € (segons TIN) amb un plaç mínim de 60 mesos i una permanència mínima de 36 mesos, incompatible amb altres finanseres. Aquesta oferta inclou promoció, garantia de 5 anys o 100.000 km., I.V.A, IM i transport. Financiació ajustada a l'estudi i aprovació de l'Entitat Financera. Oferta vàlida fins el 30/09/2022, Assistència 24 h. a Europa, Mitsubishi recomana Lubricants Repsol.

FERRETERIA PUIG
Casa Fundada el 1869

PROFESSIONALITAT I ASSESSORAMENT AL SEU SERVEI

BO, SA I A L'ABAST

DILLUNS A DIVENDRES
DE 8H a 19H

DISSABTE
DE 8H a 15H

mercatdolot.cat

Bones Festes
2022
M
E
Edificacions
Moreno
93 889 14 21 · 699 40 27 44 | www.emoreno.es
ÚLTIMS PISOS DE
FASE 1 EN VENDA
PROPERAMENT INICIEM LA FASE 2

OLOT
MEATS
WWW.OLOTMEATS.COM
"SEGUIM SENT UNA EMPRESA FAMILIAR"

BONES FESTES DEL TURA
FONTFREDA
més de 90 anys treballant amb tu

OLOT-NET®
SERVEIS DE NETEGES TÈCNIQUES
Vetllem pels nostres clients NATURALMENT!
SERVEI 24H 365 DIES L'ANY
www.olotnet.cat
C/ Puntia, 4 (Pol. Ind. Begudà) · 17857 SANT JOAN LES FONTS (Girona) · Tel. 972 27 14 87 · Mòb. 630 03 85 83 · Fax 972 27 32 04 · info@olonet.cat

residència la tardor
com a casa !

Bones festes !

Un centre adaptat a les noves necessitats de la gent gran

Atenció centrada en la persona
Unitats de convivència
Amplis espais, comfortables
Instal·lacions modernes i lluminoses

Places públiques i privades
Centre acreditat per:
Generalitat de Catalunya
Departament de Drets Socials

C/ Pintor Galwey, 1 OLOT (Plaça Clarà)
T. 972 26 05 40 www.latardor.com

Segueix les activitats a
@latardorolot

Bones Festes del Tura!

Vine a visitar-nos!

Bonpreu: c. de Pere Llosas, 9
Esclat: c. de Josep Tarradellas, 3
Punt de recollida online: c. de Lluís Companys, 14-16

BonpreuEsclat
SUPERMERCAT ONLINE

Bonpreu
ESCLAT

GABINET PERMAR
LABORALISTES

C. de l'Alcalde Pere Bertcha, 1 A – 17800 Olot
Tel. 972 275 260 – gabinet@permar.cat
www.permar.cat

capdevila
advocats & economistes

Pl. Catalunya, 2 - 17800 Olot
Tel. 972 26 97 46 - info@capdevilaeconomistes.com
www.capdevilaadvocats.com

Bones Festes!

RODI MOTOR SERVICES

A RODI ENS ENCANTA
ESTAR A PROP TEU
BONES FESTES DEL TURA

T'OFERIM ELS MILLORS SERVEIS:
REVISIONS PRE-ITV
DIAGNOSIS
MANTENIMENT
CLIMATITZACIÓ
FRENS
ELECTRICITAT
PNEUMÀTICS
MECÀNICA

VISITA'NS I GAUDEIX D'UN
TEST DE SEGURETAT GRATUÏT

DEMANA CITA PRÈVIA A RODI.CAT O AL 972 266 720
AVINGUDA GIRONA, 85 - 17800 OLOT

a mà
BOTIGA · TALLER DE PAPER
INTEGRA
FABRICACIÓ DE PAPER
TOTALMENT ARTESANAL
ESTAMPACIÓ TÈXTIL AMB VINIL
I TRANSFER
Botiga a mà - Taller al centre d'Olot
100% Paper reciclat
integra.botiga_a_ma
aMaBotigaTaller
C/ Sant Esteve, nº 3 - 17800 Olot - 872590755
tallerpaper@integraolot.cat / www.integraolot.cat

drs.DOU
clínica dental
Bones Festes
del Tura 2022!
C/ Sabina Sureda nº 6, 1er, 2ª - 17800 - Olot
clinicadentaldou@clinicadentaldou.cat
✆ 972 264 602 · www.clinicadentaldou.cat

wifiboo
Fibra_Mòbil_Fix
de les comarques de Girona
Fibra
des de
29 €/mes

wifiboo.cat
900 533 585 Mirem per tu.

CXK
Plaça de Campdenmàs
23.30 h

CXK és el pagès del Rouergue que canta al desert de Califòrnia. El duo s'inspira en el ball occità barrejat amb el stoner rock per obtenir un resultat potentment arrelat, com un cop de puny. Un, impulsat pel plaer visceral de cantar en una llengua menyspreada i l'altre, per la necessitat d'arriscar la vida a cada cop de baqueta, s'adrecen al públic a la manera d'un ON/OFF frontal. Per què cantar en occità? A CXK li agrada respondre amb una altra pregunta: "Per què seria més normal cantar en anglès quan un de nosaltres va néixer a Dordogne i l'altre a Aveyron?".

Orquestra Maribel
Firal
01.00 h

Orquestra Maribel és un dels grups de versions més coneguts a les comarques gironines. La banda farà embogir a tot el públic amb un repertori que rememora els hits més ballats en la dècada dels vuitanta, tot combinat amb els temes més actuals. L'Orquestra Maribel és la història d'un carnisser que volia ser cantant. Maribel és el resultat de quan uns músics s'uneixen per ambientar la festa d'uns amics. I sense pensar-ho, el garatge es converteix en la plaça Major. A la plaça t'adones que qui balla també somriu. I llavors mires... i descobreixes que el carnisser té el micro, però qui canta és la plaça.

The Bazaga's
Plaça Major
01.00 h

The Bazaga's és una coneguda i consolidada banda de rock a Catalunya sumant més de 100 concerts anuals. Durant el seu espectacle, la banda versiona èxits dels Eagles, Creedence Clearwater Revival, The Beatles, Queen, The Police i d'altres bandes de rock & roll, de forma acurada i amb una altíssima qualitat musical, amb el màxim respecte i admiració als autors homenatjats. The Bazaga's ofereixen un espectacle ple d'energia, sentiment i passió, amb una increïble posada en escena, fent que el públic visqui una experiència inoblidable.

Maleducazione Alcolica
Plaça de Campdenmàs
01.30 h

Provinents de Tuscia, Itàlia, són una de les bandes més interessants del panorama musical d'aquell país. Amb 10 anys de carrera, centenars de concerts i a punt d'editar el seu quart disc, *Chiacchere da Bar*, han aconseguit crear una marca personal basada en una mescla festiva d'ska i early reggae amb influències de la música balcànica i del punk. Aquesta enèrgica combinació es tradueix en directe en tonades optimistes alternades amb riffs de guitarres distorsionades i una secció de vents potent i imponent. Convertits en una presència habitual a festivals italians, el grup també ha començat a fer-se un nom a Alemanya, Suïssa, Àustria, Bèlgica i República Txeca, països on giren amb freqüència.

DJs Albert Zambrano, Ale Cruz i Soundtexx
Firal
03.30 h

Aquests tres deejays locals tancaran la primera nit de les festes, tothom qui ha passat algun cop per l'Stromboli o per les festes de Carnaval, Nadal o Cap d'Any al Pavelló Firal sap que les seves sessions es caracteritzen per l'energia que desperten i la seva gran selecció de temes.

DIJOUS 8 DE SETEMBRE

Plaça Electrònica

Soundsystems Meeting amb Afrikan Warriors & Tucsound

Passeig de la Muralla

De les 17:00 h a les 23:00h

Per primer cop a les Festes del Tura podrem gaudir d'una festa a l'estil soundsystem. Dos col·lectius de l'àrea de Girona, Afrikan Warriors i Tucsound, ompliran la plaça d'energia i bones vibracions amb els seus altaveus autofabricats i la seva música reggae.

Ho organitza: Garrotjah!

Concert de Festa Major

Orquestra Maravella

Plaça Major

18.30 h

L'Orquestra Maravella neix a Caldes de Malavella durant la primavera de l'any 1951. Els primers anys els passen, pràcticament, actuant a l'estranger i d'aquí el nom d'orquestra internacional. Actualment, amb 17 components a l'escenari, 4 cantants, 13 músics i un bon equip tècnic professional és una de les formacions orquestrals en actiu més grans del nostre país. Això els permet oferir un extensiu ventall musical amb totes les garanties d'un bon espectacle i amb la qualitat d'una diversió assegurada.

Lal'Ba

22.00 h

Firal

Lal'Ba és música urbana d'arrel: beats, swag, caramelles i garrotins. La seva proposta sona a reggaeton, a trap i a música electrònica amb lletres que parlen de sentiments i històries quotidianes i atemporals que interpel·len a cadascuna de les persones que s'hi acosten. Lal'Ba va començar com un passatemps, però ja és el principal projecte d'en Ferran, de l'Alba i d'en Lluís, que han seduït un exèrcit de seguidors que no para de créixer al Montserratí, que és casa seva i una reivindicació on omplen concerts de gom a gom.

Ball de festa major

Orquestra Maravella

Plaça Major

23.00 h

Plaça Electrònica
DJs Carpa Blanca
Passeig de la Muralla
De les 23:00 h a les 05:00h
Carpa Blanca és un col·lectiu de joves de la Vall del Llierca que fa més de dotze anys que estan en actiu. Es presenten per primera vegada a les festes del Tura amb un públic consolidat i amb una marca musical que té com a pilar l'electrònica amb el vessant més alternativa. La filosofia de Carpa Blanca sempre ha estat compartir allò que més els hi agrada, buscant un ambient inclusiu tant musicalment com socialment. En les seves sessions trobareu diferents subgèneres electrònics com techno, drum'n'bas, hardtek i psytrance.
Ho organitza: Carpa Blanca

River Omelet
Plaça de Campdenmàs
23.30 h
River Omelet, és un grup de música folk del barri de Gràcia d'arrels en la música popular irlandesa però amb pinzellades indie pop. Les seves cançons sovint són tractades des d'un punt de vista lleugerament fantàstic, on l'oient pot desconnectar de la realitat mentre continua empatitzant. Les lletres combinen trets urbans amb elements de la natura, on la ciutat representa el món real i la natura és la part més meravellosa.

The Tyets
Firal
00.00 h
The Tyets venen de Mataró amb un nou estil sota el braç: "el trapetón". O, el que és el mateix: una barreja de trap i reggaeton sovint fusionats amb ritmes llatins, tot en català. Lluny, però, de servir-se de lletres i referències pròpies d'aquests estils musicals, els The Tyets opten per lletres fàcilment digeribles amb un punt còmic i amb referències a situacions i vivències quotidianes a les quals tothom pot empatitzar. Tot i que beuen directament dels ritmes urbans, The Tyets donen una volta a tot el que s'està fent a casa nostra dins l'urban i van més enllà incorporant nous sons i apostant sovint per una sonoritat més pop. The Tyets són els creadors de molts dels hits estiuencs d'aquests últims dos anys i ja formen part de la realitat col·lectiva de casa nostra amb cançons de tornades ben enganxoses aportant aire fresc dins de l'escena i acostant-se a un ventall de públic més ampli. Per molts és la cara amable del trap. El grup pujarà a l'escenari gràcies al suport de les empreses NOEL i MARLEX.
Hi col·labora: Noel i Marlex

Xarim Aresté
Plaça de Campdenmàs
01.30 h
Amb una trajectòria musical plena de ports, transbords i agermanaments, Xarim Aresté torna ara als escenaris posant la llenya al cor del seu propi univers. El cantautor confessa que rere aquest disc només hi havia sentiment. Cap concepte. Ni una sola idea o proclama. Només entranyes. Amb això n'ha tingut prou per estirar el fil. Perquè resulta que el saber no naix de cap raonament. El saber només és una sensació interna. Una subtil remor d'aigües indistingible de nosaltres mateixos. I d'igual manera, ningú no pot separar la vida de l'art.

Doble & Hugsound ft. Basement Band
Firal
02.00 h
Doble és un jove artista que va iniciar la seva carrera en 2018 i que, al costat del seu productor Hug Sound, busca un so propi dins de la música urbana. Basat en referències musicals molt diverses, Doble treballa amb ritmes molt típics del rap, combinats amb les últimes tendències de la música urbana. Amb un EP i diversos singles ja publicats, Doble ha pogut col·laborar amb artistes com Lupita's Friends, Soukin, Carrion i Oques Grasses. Ara ens presenta Vida Lenta, el seu nou disc.

Festa del Barret amb PDs Àngel i Dimoni
Firal
04.00 h
El dia de la patrona s'acaba al cel… o a l'infern? El que està segur és que es tancarà amb la Festa del Barret i els èxits dels 2000's. Els posadiscos Àngel i Dimoni oferiran una nit per recordar a ritme de Canto del Loco, Shakira, Oreja de Van Gogh, Pitbull o Gigi D'Agostino, entre molts altres.
Ho organitza: Els Murruts

DIVENDRES 9 DE SETEMBRE

Concert a banda
Bufant Fort Street Band
Plaça d'Esteve Ferrer
19.30 h
La xaranga Bufant Fort Street Band, que ens acompanyarà en diversos actes mentre durin les Festes del Tura, oferirà un concert a banda a les escales de Sant Esteve.
Ho organitza: AOAPIX

DJ Lupita
Firal
21.00 h
Lupita és una discjòquei que transita dels vuitanta fins a l'actualitat. Des de Britney Spears a Donna Summer, Lupita es defineix com la DJ del teu saló d'estar: que et farà fluir i et farà ballar.

Concert de cobla
Cobla Ciutat de Girona i Cobla la Principal d'Olot
Claustres del Carme
22:00 h
Concert de cobla amb les cobles Ciutat de Girona i Ciutat d'Olot.
Ho organitza: Flor de Fajol

Els Catarres
Firal
23.00 h
L'actual auge del panorama musical dels Països Catalans no es podria entendre sense Els Catarres. La banda és responsable del ressorgiment de la música festiva del pop nacional, aconseguint fites històriques que han marcat un abans i un després en la música catalana contemporània. Els Catarres són un grup únic, irrepetible i icònic; un gran cap de cartell. Després de dos anys sense pujar a l'escenari, el grup debuta en el món literari i presenta nou disc, el cinquè d'estudi, *Diamants*. Sens dubte, aquest any és l'any d'Els Catarres i aquesta cita serà imperdible. El grup pujarà a l'escenari gràcies al suport de les empreses MARLEX i NOEL.
Hi col·labora: Marlex i Noel

Band-idos
Passeig de la Muralla
23.15 h
La banda formada fa cinc anys per diferents músics d'Osona, ha construït un estil propi que els està consolidant com una de les propostes més exclusives, potents i de més garantia dins el món de les bandes actuals. La clau del seu èxit es basa en un repertori que engloba música dels anys 80 fins a l'actualitat interpretada amb un ADN propi.
Ho organitza: AOAPIX

Elkin Robinson
Plaça de Campdenmàs
23.30 h
Elkin Robinson és un músic i compositor nascut a la paradisíaca Illa de la Providència, situada al Carib. Robinson ha fet dels ritmes afro-caribenys el seu principal motiu d'inspiració. Les seves cançons són una refrescant barreja d'influència africana, americana i indígena, a més d'un missatge positiu cantat en criolla, la seva llengua d'origen. Aquestes particularitats han convertit a Robinson en una revelació de la música colombiana.

El Rockmaimor Session amb DJ Enric Canadell
Passeig de la Muralla
00.30 h
Sessió d'Enric Canadell on ens farà ballar amb el millor rock de tots els temps, cronològicament desordenat i a ritme frenètic.
Ho organitza: AOAPIX

Monique Makon & Original Jazz orquestra
Plaça Major
01.00 h
La veu potent de Monique Makon s'uneix a l'Original Jazz Orquestra Taller de Músics per crear Back to Amy, el primer tribut a Amy Winehouse amb una Big Band a Espanya. Junts l'homenatgen a través d'un repertori de 12 dels temes més coneguts de la cantant britànica. Aquest nou projecte nascut el 2019, sorgeix de la connexió de l'OJO amb el Cabal Musical, el projecte d'innovació social del Taller de Músics, amb la voluntat de vestir a gran escala la veu de Monique Makon. La participant del Cabal Musical és una de les joves talents més prometedores de l'escena de música negra i es mou amb comoditat per gèneres com el jazz, el soul i el rhythm & blues.

Habla de mí en presente
Firal
01.00 h
Habla de mí en presente és un col·lectiu musical indie per festejar des de la consciència. Influïts per l'escena techno de Berlín, ciutat on el grup va néixer, aquests 5 músics que el conformen van anomenar el seu estil de vida, potser encara més que la seva música, "technorumba"'. Entre la tradició i la modernitat, el techno i la rumba, la seva principal ambició és delectar les ànimes i fer ballar els cossos. L'originalitat de la seva música, la seva presència a l'escenari i la sinceritat de les seves composicions, garanteix el seu èxit continuat. *Vivir más* és el seu primer disc, una col·lecció de dotze cançons on despleguen tota la seva filosofia, una experiència completa que convida a viure plenament.

Biflats
Plaça de Campdenmàs
01.30 h
La cobla més despreocupada de Catalunya és Biflats! Una cobla creada l'any 2015 a Blanes i que trenca motlles, una cobla gamberra que vol acostar aquesta sonoritat a les noves generacions i exportar-la a l'exterior.
Després de l'èxit del seu primer àlbum *Catalan Fanfare!*, Biflats va presentar *Hummusman!*, un espectacle amb 14 músics bojos en escena i una gran dosi de teatralitat, dirigit pel prestigiós dramaturg Martí Torras. Ara, ja estan a punt de presentar el seu tercer treball: *Fanfarrona!*, gravat a Soundclub de Salt mentre els músics surfejaven la tercera i la quarta onada.

DJ Capde
Firal
03.00 h
No podràs parar de ballar, saltar i cantar! DJ Capde porta les novetats comercials, la música urbana més irreverent i l'electrònica més potent al següent nivell. Aquest jove DJ osonenc està de moda dins l'escena nocturna catalana i alguns ja no volen sortir de festa sense ell. La seva sessió vibrant acompanyada d'un espectacle visual hipnòtic et faran sentir el poder del ritme!

DISSABTE 10 DE SETEMBRE

Plaça Electrònica
Geodesik
Passeig de la Muralla
De 18:00 a 05:00 h
Una amalgama d'entitats locals amants de l'electrònica i les arts visuals uneixen les seves forces per crear un ambient ultra immersiu on perdre's a través de la màgia de la música i del mapping. Singer Wolves, Parf Records i l'entitat Nibiru Mostra d'Art Avançada seran els protagonistes d'aquesta proposta sinèrgica que comptarà amb una posada en escena creativa i moderna. El resultat de tot això és GEODESIK, un parèntesi de la realitat que transportarà al públic a un paratge on la música techno i les arts visuals creen una simbiosi perfecta amb la geometria sagrada.
Ho organitza: Singer Wolves, Nibiru Mostra d'art Avançada i Parf Records

Havaneres amb el grup Cantahualpa
19.00 h
Claustres del Carme
Impulsat per la gran acceptació del públic, Cantahualpa transcendeix el repertori yupanquià que li va donar origen i amplia el repertori amb obres d'altres compositors llatinoamericans i espanyols, fent incursió en nous ritmes com el tango, la milonga, el bolero i l'havanera a les seves versions catalana i castellana.
Ho organitza: Agrupació Sardanista Olot

Germà Negre
Firal
22.00 h
El 2012 a Banyoles va néixer Germà Negre amb la intenció d'omplir de balls i cançons populars les festes d'arreu del país. El projecte es caracteritza per agafar-se la vida i la música amb una saludable ironia, fent ús d'aquell repertori més estripat i amb clares puntes irreverents que formen part del mapa sonor dels països catalans. Sempre amb l'ànim d'explicar històries mitjançant la música, en el repertori també hi podem trobar ingredients que apel·len a la reivindicació social i política. L'espectacle fa un repàs a altres discs del grup i aposta per un format dinàmic amb l'objectiu de fer reviure al públic l'essència de la festa.

Paula Peso
Plaça Major
23.00 h
Nascuda al barri de Sant Andreu Comtal (Barcelona), des de ben petita ha estat envoltada de música i cantar ha esdevingut la seva gran passió. El 2020 presenta el seu primer treball *Teach You Right*, un disc fresc i ple d'energia que beu del funk, el soul i la música urbana per crear cançons amb un groove molt marcat i una personalitat pròpia que s'expressa a través de les seves lletres. El seu punt fort és una veu poderosa amb un registre molt ampli que crea, sobre l'escenari, una atmosfera càlida però potent a parts iguals.

Coral Salvadora Catà
Plaça de Campdenmàs
23.00 h
La Coral Salvadora Catà és una coral transfeminista i no mixta que vol visibilitzar les dones, lesbianes i trans dalt dels escenaris, portant la música a la lluita. És una coral autogestionada que promou la conciliació familiar, les cures i la convivència de diferents generacions per compartir i créixer amb dones que es troben en diferents moments de la vida. Salvadora Catà fou la primera dona a ser condemnada a mort i afusellada a Girona pel règim franquista l'any 1939; amb aquest nom, la coral mostra el seu suport a totes les dones que pateixen les opressions del patriarcat.
El seu repertori el conformen cançons cantades per dones, amb missatges de denúncia de base feminista, anticapitalista i antifeixista.

Mabel Flores
Plaça de Campdenmàs
23.30 h
Sens dubte, una de les frontwomans més destacables del panorama mestís actual cridada a ocupar un lloc preferent. Després d'un trepidant 2019 en què va fer més de 80 concerts per festes majors, sales i festivals, va quedar semifinalista del Sona9 i va ser guanyadora del concurs Santako Sound com a millor banda de Barcelona, el 2021 estrena nova banda amb la qual presenta Meraki una proposta catàrtica amb un espectacle que va creixent fins a arribar a un clímax demolidor, festiu i vitalista.

Norantada
Firal
00.00 h
Després de tres anys i dues edicions per la ràdio, la Norantada torna al Firal intentant recuperar tota la normalitat possible de l'homenatge a la festa olotina d'inicis dels 90s fins entrats els 2000s sense que hi faltin les seves refrescants xíndries, gràcies a la col·laboració del Club Vòlei Olot. Acompanyant les sessions de DJ Kram, la Penya WekeWeke ens porta aquest any els autèntics **Dream Team Reload. Toni Peret, Josep Maria Castells i Quique Tejada**, pares dels Mega Mix i DJs pioners dels noranta que ens portaran l'espectacle remember que està triomfant a Eivissa.
Ho organitza: Penya WekeWeke.
Hi col·labora: Club Vòlei Olot.

Drop Collective
Plaça Major
01.00 h
Drop Collective neix a finals del 2016 amb la idea d'explorar els camins que uneixen la música jamaicana i el jazz i les possibilitats úniques que ofereix una secció de cinc vents. Després de l'èxit d'*Stormin*, on el col·lectiu presenta un repertori d'estàndards de jazz, ara s'obre una nova etapa carregada de temes originals. Amb l'esperança que la música ajudi a portar llum als temps que vivim, presenten Come Shine.

Pupil·les
Plaça de Campdenmàs
01.30 h
El trio format per dues cantants i un discjòquei va néixer l'any 2014 a València. El seu primer treball, Bruixes de dol, els va obrir les portes del País Valencià. El segon, Les Silenciades, les va acabar de consolidar l'any 2017 com un dels grups més interessants de la nova escena musical catalana. La marca de la casa són ja aleshores unes bases treballades i unes lletres festives i reivindicatives on majoritàriament destaquen els missatges feministes. El febrer de 2022, van presentar el nou disc *Tot i res*. El grup ha evolucionat del rap cap al pop, deixant-nos ritmes més ballables.

ACTIVITATS FAMILIARS

DIJOUS 8 DE SETEMBRE

Gina Gingers Birthday Party
Plaça de la Pia Almoina
10.30h
Lectura teatralitzada d'un conte en anglès.
Ho organitza: Kids & Us

Festa de l'aigua i l'escuma
Plaça de l'U d'Octubre
16.30 h
Tant si fa sol com si no, acosteu-vos a remullar-vos amb els Marrinxos. Hi posaran l'aigua, l'escuma, les galledes, els Chupa Chups i les ganes que tothom es diverteixi. Ah, penseu a portar roba de recanvi!
Ho organitza: Marrinxos

Lali BeGood
Firal
18.00 h
El Jardí Secret és el nou espectacle familiar amb que Lali BeGood aconsegueix tocar a grans i petits amb temàtiques com la importància d'equivocar-se, la gestió de les emocions, l'estar aquí i ara, la grandesa de l'amor, l'excés de materialisme, entre altres. Amb el multiestil com a bandera anirem del funky al reggae, de l'ska al rock, del pop al dixieland i del folk a la música balcànica. Una bona sessió de love'n'roll en família!

DIVENDRES 9 DE SETEMBRE

Circ a les golfes
Companyia Los Herrerita
Plaça Major
10.00 h
Aquesta instal·lació s'inspira i recrea l'ambient màgic i suggerent de les golfes d'una casa antiga. Les andròmines que allí s'amunteguen ens serveixen per presentar els diferents materials de circ. El vestuari dels formadors i la música ambient ens ajuden a recrear aquest univers.
Ho organitza: Rialles

La Dona del Sac
Plaça Major
12.00 h
La Dona del Sac, que dona nom a aquest espectacle familiar, és l'antítesi del conegut i temut Home del Sac. Ella sempre apareixerà quan estiguis trista o et sentis sola per ajudar-te, jugar amb tu i animar-te.
Sempre t'acompanyarà quan ho necessitis i et donarà confort. Dins del seu sac hi porta jocs, contes i cançons. I sempre es nodreix de la imaginació, el misteri, la il·lusió, l'amor i el joc.

Expliquen en Bombo i en Clap que ells la van conèixer quan eren petits i que des de llavors formen part de la seva banda de música i s'ho passen d'allò més bé. La Dona del Sac va amb tu, t'escolta, t'anima i et motiva a descobrir el misteri que totes tenim a dins.

DISSABTE 10 DE SETEMBRE

Cercavila infantil

De l'Hospici al Firal

16.30 h

Els més petits també tenen la seva pròpia cercavila, amb sortida des de l'Hospici i que enguany arribarà fins al Firal. Tothom que ho vulgui en podrà formar part, amb disfresses de la faràndula olotina o vestit de qualsevol altra manera. També participarà en la cercavila el gegant Clam de la penya Almogàvers Garrotxins, que ballarà en finalitzar l'acte acompanyat de les seves cinc copes.

Damaris Gelabert

Firal

17.30 h

Una proposta variada amb diversos estils funky, disco, salsa, country, polka, celta, jazz... amb les cançons més conegudes de la Dàmaris, amb la incorporació d'en Julen i la Laia i amb la participació de la Clara Martínez com a ballarina de claqué.

DIUMENGE 11 DE SETEMBRE

Festa Holi

Plaça de Campdenmàs

18:00 h

La festa Holi és una festa de color i de música originària del Panjab que ara té molta popularitat. És una festa per a tothom i es donaran paperines de colors gratuïtes fins que s'esgotin. Després, se'n podran comprar més allà mateix. Es recomana vestir de blanc i portar ulleres de sol per protegir els ulls.

ESPORTS I COMPETICIONS

DIJOUS 8 DE SETEMBRE

3×3 per la Igualtat
Parc Miquel Martí i Pol
16.30 h
Torneig de bàsquet en format 3×3. Fes un equip mixt i contribueix a la lluita per la igualtat en l'esport! Les inscripcions es faran via internet al compte d'Instagram @Joventolot. El preu de les inscripcions és de 8 euros per equip. Hi haurà premi per a l'equip guanyador.
Ho organitza: Jovent Republicà d'Olot

Simultànies d'escacs
Firal
17.00 h
Partides simultànies d'escacs a càrrec del gran mestre Georgià Levan Aronshizde. La participació és gratuïta oberta a tothom.
Ho organitza: Club Escacs Olot
En cas de pluja, al local del Club Escacs Olot

VII Campionat mundial de pedra, paper, tisora
Plaça del Mig
17.30 h
Amb aquest tradicional joc de mans els participants demostraran la seva habilitat, en equips de tres persones. Caldrà apuntar-se a partir de 2/4 de 5 allà mateix.
Ho organitza: Els Murruts
En cas de pluja, sota les voltes de la mateixa plaça del Mig

DISSABTE 10 DE SETEMBRE

Concurs de pesca juvenil
Prat dels Tossols
9.00 h
La concentració serà a les 8.15 h al mateix lloc i el concurs durarà fins a les 12 h. Les inscripcions es faran durant les dues setmanes anteriors al local del Foment de la Pesca Esportiva d'Olot de les 19 h a les 21 h, o bé el mateix dia del concurs al lloc de concentració. Hi haurà premis per a tots els participants.
Ho organitza: Foment de la Pesca Esportiva d'Olot

XII Cursa d'orientació Orientura
Parc Simon
De 9:30 h a 12.00 h
L'Orientura és una cursa d'orientació popular de caire festiu i familiar. Està pensada per fer-la individualment o, qui ho prefereixi, amb colla o amb tota la família. Aquest any, la cursa canvia d'emplaçament: la sortida es farà des del Parc Simon i la cursa transcorrerà per les zones properes, per la falda del Montsacopa entre d'altres. La prova serà de modalitat rogaine (score), això vol dir que tothom haurà de definir el circuit i les fites a fer un cop tingui el mapa. El programa serà: 9:20 h recepció de participants i explicació de la cursa per qui ho desitgi, 9:50 h entrega de mapes per poder planificar el circuit a fer, 10 h sortida en massa, 12 h fi del període de cursa sense penalització, 12:30 h tancament de l'arribada definitiu.
Aquest any tornem a tenir avituallament, tant sòlid com líquid! Cal fer inscripcions prèvies a través del web www.gastantkeks.cat, ja que el mateix dia de la cursa no es pot garantir la disponibilitat de mapes i xips.
Ho organitzen: Agrupament Escolta i Guia Nostra Dona del Tura i Gastant Keks

Campionat de truc a quatre
Carrer Bellaire
16.00 h
Per participar-hi caldrà apuntar-se a partir de mitja hora abans al mateix lloc.
En cas de pluja, el campionat es farà a la seu de l'Orfeó Popular Olotí
Ho organitza: Orfeó Popular Olotí

Torneig d'escacs actius
Club Escacs Olot
16.00 h
El torneig s'adreça als aficionats als escacs de totes les edats, però aquest any es divideix en dues seus. D'una banda, al local del club es farà el Campionat d'Actius Festes del Tura-Memorial Albert Badosa, amb un ritme de 10' + 3". La inscripció costa 12 euros i cal fer-la a través del formulari de la Federació Catalana d'Escacs abans del dia 7 de setembre. D'altra banda, al Firal es farà el Campionat Popular Festes del Tura, per a jugadors no federats o amb ELO inferior a 1.650. És gratuït i per inscriure-s'hi cal enviar un correu a l'adreça escacsolot@escacsolot.cat indicant el nom i cognoms i l'edat del participant. Hi ha temps fins al divendres 9 de setembre. Si algú es vol apuntar el mateix dia, pot fer-ho fins mitja hora abans de l'inici.
Ho organitza: Club Escacs Olot

Festival de Patinatge Artístic
Pavelló Municipal d'Esports
17.00 h
Les patinadores i patinadors del CPA Olot exhibiran la seva qualitat mundial, aquest any en una sessió única amb un gran espectacle i nivell artístic. La venda d'entrades es farà a l'oficina del CPA, al Pavelló Municipal d'Esports, en els horaris habituals.
Ho organitza: Club Patinatge Artístic Olot

DIUMENGE 11 DE SETEMBRE

Concurs de pesca Festes del Tura
Prat dels Tossols
8.00 h
La concentració serà a les 7.15 h al mateix lloc i el concurs durarà fins a les 12 h. Hi haurà premis per a tots els participants. Les inscripcions es faran durant les dues setmanes anteriors al local del Foment de la Pesca Esportiva d'Olot de les 19 h a les 21 h, o bé el mateix dia del concurs al lloc de concentració.
Ho organitza: Foment de la Pesca Esportiva d'Olot

Partit de futbol de Segona RFEF
UE Olot - Terol
Estadi Municipal d'Olot
17.00 h
Segona jornada del campionat de lliga del grup 3 de Segona Federació entre la Unió Esportiva Olot i el Terol. Per festes, junts més amunt!

MBE
MAIL BOXES ETC.®
#PeoplePossible
AVD. SANT JORDI ,19 · 17800-OLOT
Telf: + 34 972265022
e-mail: mbe266@mbe.es

CGI
Centre de Gestió Immobiliària
C/ Marià Vayreda, 26 - 17800 OLOT - Tel. 972 27 25 56
OBRA NOVA DIRECTA DE PROMOTOR.

ONE TOONE
School of English

PREPARACIÓ EXÀMENS
CAMBRIDGE:
- YOUNG LEARNERS
- KET
- PET
- FCE
- ADVANCED

Cambridge

CURSOS PER A INFANTS A PARTIR 3 ANYS
CLASSES DE REFORÇ ANGLÈS PRIMÀRIA
ESO I BATXILLERAT
CURSOS ANGLÈS GENERAL

C/ Josep Saderra, 8 baixos
Olot 17800 (Girona)
972 26 95 77
info@onetoone.cat / www.onetoone.cat
@onetoone.olot121

GS cars
www.gscars.es
OLOT · IBIZA

ARA TAMBÉ SERVEI DE NETEJA DE VEHICLES!
TRUCA AL 696.660.498 I DEMANA HORA
!!!!NOMÉS 17€!!!!
Crta de la canya 99 17800 (Olot) www.gscars.es

clínica veterinària olot
Des de 1986 al servei de la Comarca

clínica veterinària olot
GARRALDA · LUCAS · JUAMOLA
www.clinicaveterinaolot.com

EQUIPAMENTS VISA®
VIGUET CANAL, SLU
Av. Santa Coloma, 33-35 - 972 265 846
17800 OLOT (Girona)
E-mail: info@visaequipaments.cat
www.visaequipaments.cat

Si vols treballar amb nosaltres
truncan's al telf. 972 265 846

PROJECTES i EQUIPAMENTS
D'HOSTALERIA i COMERÇ
SERVEI ASSITÈNCIA TÈCNICA

Tax
ECONOMISTES I ADVOCATS
www.tax.es
Fem costat a la teva empresa
Gestió i assessorament
integral a empreses
C. Marià Jolis Pellicer, 36 - 17800 Olot
Tel. 972 270 593 - E-mail: olot@tax.es
www.tax.es
30

COLOMER RIFÀ
ENGINYERIA · ARQUITECTURA · MEDI AMBIENT
miele
DESPATX
VIC
DESPATX
OLOT

ELECTRO MÒBIL BONFILL
ELECTRICITAT · MECÀNICA
MANTENIMENT · SERVEI DE GRÚA
C/Rei Martí l'Humà, 6 - 17800 Olot (Girona) 972.26.65.54 618.899.507
electrobonfill@yahoo.es - www.electrobonfill.com
AUTOSBONFILL
COMPRA I VENDA DE VEHICLES D'OCASIÓ

Bones Festes del Tura!
FIBRA ÒPTICA
ALTA VELOCITAT
20GB I
MIN IL·
11,75€
XARTIC
FIBRA · MÒBIL · TV · FIX · XARXES
www.xartic.net
972 291 037 - xartic@xartic.net
C/ Santiago Rusiñol, 15 - Sant Joan les Fonts

Punset

CONSULTORS D'ASSEGURANCES

Seguros Bilbao

OLOT: C/Civillers, 30. Tel. 972 26 67 12
RIPOLL: C/ Progrés, 1. Tel. 972 70 01 49

www.punsetconsultors.com
punset@punsetconsultors.com

xaloc

xaloc

La perfumeria a Olot des del 1987

Estem orgullosos de ser presents a Olot en l'emblemàtic local que havia estat la sabateria Corcó, dissenyat per l'arquitecte, enginyer i escriptor Carles Buïgas.

Antiga sabateria Corcó dissenyada per Buïgas (autor de la font lluminosa de Montjuic de Barcelona)

Tapis-Ser
Tapisseria, Cortines
Matalassos
i Tendals

Decoració interior i exterior
MATINS de 9 a 1 h
TARDES de 2 a 6 h
DILLUNS MATÍ I
DISSABTES TARDA, TANCAT

PÈRGOLES - PROTECCIÓ SOLAR - TENDALS

I també:
Fundes y protectors de sofà
Escumes a mida
Mosquiteres · Coixins
Matalassos · Catifes a mida

Avda. 11 de setembre, 8
17800 OLOT
Tel. 972 26 47 07

Edicions MIC
93 799 07 07
www.revistesamida.cat

Abacus

Tot a punt!

Per a una tornada
a l'escola èpica

* En la nostra selecció de productes exclusius.

VARIETY CRUISES

LA TRANQUILIDAD DE VIAJAR EN SU PROPIO YATE

CRUCEROS BOUTIQUE DE HASTA 72 PASAJEROS EN :

GRECIA Y TURQUÍA · SEYCHELLES · ADRIÁTICO · CABO VERDE · OESTE DE ÁFRICA (SENEGAL Y GAMBIA) · CARIBE (BARBADOS Y MARTINICA) · COSTA RICA Y PANAMÁ · MAR ROJO (EGIPTO, ISRAEL Y JORDANIA) · MALTA E ISLAS EOLIAS · POLINESIA FRANCESA

www.varietycruisesspain.com

A MÉS A MÉS

DIMECRES 7 DE SETEMBRE

Pregó

A càrrec de Tavi Algueró i Àngel Rigall

Balcó de l'ajuntament

21.00 h

Enguany els artesans de la faràndula seran els encarregats d'inaugurar la festa major. Els artistes i escultors, Tavi Algueró i Àngel Rigall fa gairebé 30 anys que modelen, pinten i, en definitiva, pareixen gegants i cabeçuts. Des del Porc i el Xai el 1994 fins als actuals capgrossos de Sant Jaume de Llierca. Per les seves mans hi han passat i nascut una vuitantena de figures faranduleres. Totes elles porten el seu segell, un segell olotí.

DIJOUS 8 DE SETEMBRE

Missa

Santuari del Tura

8.00 h

Missa per les intencions de les parròquies d'Olot i per la societat del Centre Catòlic. Presidirà mossèn Pere Domènech.

Ho organitza: Pabordes del Tura

Missa solemne concelebrada i processó amb la Verge del Tura

Santuari del Tura

10.00 h

Missa i posterior processó amb la Verge del Tura, acompanyada dels gegants, cabeçuts, cavallets i Cap de Lligamosques, amb la cobla La Principal d'Olot i la participació dels pabordes del Tura, fins a la plaça Major. Una vegada acabada la processó, els gegants, cabeçuts i cavallets es dirigiran en cercavila fins a la plaça Major per iniciar el ball.

Ho organitza: Pabordes del Tura

Missa

Santuari del Tura

12.00 h

Missa per a tots els clubs esportius de la ciutat, les persones nouvingudes, els casals de la gent gran i els devots de la Mare de Déu del Tura.

Ho organitza: Pabordes del Tura

Rosari i missa

Santuari del Tura

18.30 h

Ho organitza: Pabordes del Tura

Mos de Tropes
Plaça de l'Àngel
20:30
Sopar popular amb rumba. Els tiquets es poden comprar a Can Ferrer fins al dia 3 de setembre. Places limitades.
Ho organitza: Almogàvers Garrotxins i Els Murruts

Turinada
Plaça del Mig
00:00 h
No hi ha Festes del Tura sense Turinada. Enguany recupera el format original: un recorregut de dues feixes que caminarà per carrers emblemàtics del Nucli Antic. Xarangues, batucades i altaveus acompanyaran milers de persones cap al Ball de l'Hora.
Ho organitza: Faràndula Ràcing Team
Hi col.labora: Els Murruts i Almogàvers Garrotxins

Ball de l'Hora
Carrer Baix del Tura
02.00 h
Una hora de música, ni més ni menys, en el carrer més sagrat de la ciutat. El Ball de l'Hora és el punt final de la Turinada i un dels actes més populars de les Festes del Tura. Centenars de persones s'hi reuneixen des de fa anys per cantar, més junts que mai, els èxits musicals de l'últim any.
Ho organitza: Faràndula Ràcing Team

Engegada d'ànecs
Del carrer Baix del Tura al Firal
03.00 h
Si no hi ha mercat, no hi ha tancada. Però, per als ànecs, a les tres encara no és hora d'anar a dormir. Per això, un cop acabat el Ball de l'Hora, en Tim i la xaranga Bufant Fort iniciaran una cercavila que conduirà els assistents fins a la Festa del Barret al Firal. Només cal deixar-se portar.
Ho organitza: Faràndula Ràcing Team

DIVENDRES 9 DE SETEMBRE

Quina Patinada
De la plaça de l'Àngel a les Barraques
18.15 h
L'afició per l'hoquei també arriba a les Festes del Tura. De la plaça Mora fins al Firal, sobre patins. Es tracta d'un recorregut que posarà a prova qualsevol que sàpiga patinar. L'acte és obert a tothom que vagi sobre rodes (patins, bicicletes, patinets, etc.).
Ho organitza: Afició Club Hoquei Olot

'Encierru' de marrans
Plaça d'Esteve Ferrer
20.00 h
Concentració i encierro de marrans fins al Tura, acompanyats de 6 prehistòrics, per celebrar els 33 anys de l'AOAPIX. Veniu amb roba blanca, faixa vermella, mocador de festes, un diari i ben calçats per córrer al més pur estil *pamplonica* davant dels marrans. Escureu bé la gola per afinar la pregària com cal perquè, després dels tres petards, caldrà córrer des de Sant Esteve fins al Tura sense que ens envesteixi cap marrà. I després... *reculà*, amb la xaranga Bufant Fort Street Band.
Ho organitza: AOAPIX

Concurs de paelles
Passeig de la Muralla
20.00 h
Dotzena edició del concurs de paelles, que cada any reuneix centenars de participants en el passeig de la Muralla. A partir de les 20 h els participants podran començar a preparar la paella, mentre que el sopar començarà a les 22 h i estarà amenitzat per la xaranga Bufant Fort Street Band. Es podran fer fotos de grup amb ulleres de Realitat Millorada. Després del concert de Band-idos, s'entregaran els premis del Concurs. Finalment, hi haurà ball amb Rockmaimor Session amb DJ Enric Canadell Canadell. Per inscriure's al concurs, cal fer-ho a partir del 30 d'agost al web de l'AOAPIX (www.aoapix.cat).
Ho organitza: AOAPIX

DISSABTE 10 DE SETEMBRE

'Encierru' de marrans
Plaça d'Esteve Ferrer
20.00 h
Concentració i encierro de marrans fins al Tura, acompanyats de 6 prehistòrics, per celebrar els 33 anys de l'AOAPIX. Veniu amb roba blanca, faixa vermella, mocador de festes, un diari i ben calçats per córrer al més pur estil pamplonica davant dels marrans. Escureu bé la gola per afinar la pregària com cal perquè, després dels tres petards, caldrà córrer des de Sant Esteve fins al Tura sense que ens envesteixi cap marrà. I després... *reculà*, amb la xaranga Bufant Fort Street Band.
Ho organitza: AOAPIX

Marlex
HumanCapital

XARCUTERIA

NOEL®

· DE TOTA LA VIDA ·

BONES FESTES

del Tura

Segueix-nos a:

www.noel.es

ACTIVITATS PARAL·LELES

Exposicions

SI JO POGUÉS
Anna Manel·la (1950-2019).
3 de setembre de 2022 - 15 de gener de 2023, Sala Oberta i Sala Oberta 2 del Museu de la Garrotxa
Inauguració 3 de setembre, a les 12 h
Aquesta exposició pren el títol d'una de les pintures més emblemàtiques de l'artista olotina Anna Manel·la, en referència a la seva feina creativa, que entenem com una recerca sense fi per aconseguir alguna mena de perfecció que ella sabia que era essencialment inassolible, però que mai no va deixar de buscar. Manel·la va començar a exposar el 1977. La seva pràctica artística es va centrar en la pintura fins a l'any 1993, aproximadament, i en l'escultura a partir d'aquell moment, sense aparcar el dibuix i l'obra sobre paper i fent incursions en altres mitjans com el gravat, el llibre d'artista i la instal·lació. Al llarg de la seva trajectòria va donar forma a un univers artístic profundament subjectiu, personal i molt reconeixible, però que té una gran capacitat de comunicació i connexió amb el públic a escala visual, mental i emocional. L'exposició no fa un recorregut cronològic a través del seu treball, sinó que intenta posar en diàleg obres de períodes i tècniques diversos per tal de suggerir connexions i afinitats entre elles i amb la subjectivitat dels espectadors.
Entrada gratuïta

HORARI D'OBERTURA:
Feiners: de 10 a 13 h i de 17 a 20 h / Dissabtes: d'11 a 14 h i de 17 a 20 h / Diumenges i festius: d'11 a 14 h i de 17 a 20 h / Dilluns tancat

'La Faràndula d'Olot'
Del 7 a l'11 de setembre de 2022
Pati de l'Hospici
Exposició amb tots els elements de la faràndula d'Olot que habitualment participa a la cercavila d'inici de Festes del Tura.

ALTRES DADES D'INTERÈS

BALLS DE LA FARÀNDULA – PÀRQUING DE COTXETS INFANTILS
En els balls dels gegants, cabeçuts i cavallets del dijous 8 i el diumenge 11 al matí hi haurà la possibilitat de deixar aparcats els cotxets infantils. Des de les 11 h fins a les 11.45 h es podran deixar a la plaça Major, darrere l'escenari, amb accés per Can Rosau. Es podran recollir des que acabin els balls fins a les 13.30 h. La comissió no es farà responsable dels cotxets que no es recullin dins l'horari establert.

POLSERES IDENTIFICATIVES PER A INFANTS DURANT LES FESTES
Es posen a disposició de les famílies les polseres identificatives. Els voluntaris de Protecció Civil d'Olot en repartiran al Firal durant la cercavila d'inici de Festes. També en podreu trobar a Can Trincheria a partir del dilluns 5 de setembre.
També durant els serveis que faran durant les Festes del Tura en portaran a sobre per tal de poder-les repartir.

PUNT SANITARI AVANÇAT

Durant les nits de Festes del Tura, a partir del vespre i fins a l'acabament dels concerts, hi haurà un punt d'atenció sanitària a la plaça de l'U d'Octubre (senyalitzat amb una creu vermella al plànol). Hi haurà servei d'ambulància i en cas d'emergència sanitària, us hi podeu dirigir per rebre les primeres atencions.

AMPLIACIÓ DE LA ZONA DE VIANANTS AMB MOTIU DE LES FESTES DEL TURA

Amb motiu de la celebració de les Festes del Tura s'ampliarà la zona de vianants de manera que el trànsit quedarà restringit en alguns carrers, tal com s'indica. Cal recordar que els estacionaments existents entorn del nucli antic són suficients per donar cabuda als olotins que es desplacin des dels barris perifèrics. Es recomana, per tant, fer-ne ús i evitar, al mateix temps, travessar la ciutat utilitzant l'eix avinguda Onze de Setembre/ Mulleras/Lorenzana. S'aconsella circular per l'avinguda Sant Jordi o per la variant de la N260 (vial Nord).

La celebració dels diferents actes comportarà les següents restriccions:

- Correfoc (dissabte 10): Se celebrarà des de la plaça de Campdenmàs fins a la plaça de braus. A partir de les 5 de la tarda es tallarà el trànsit en tot el seu recorregut.
- Batalla de les Flors (dissabte 10): Se celebrarà a la plaça de Josep Clarà. A partir de les 3 de la tarda també es tancarà el trànsit al carrer de Mateu Closells i a partir de les 19:00 hores es tallaran tots els accessos a la Plaça Clarà.

El carrer Hospici i el carrer Clivillers només es tancaran al trànsit en moments puntuals.
Els carrers assenyalats en gris en el plànol es tancaran a partir de les 14:00 h del dimecres dia 7 i fins al diumenge 11 a les 23:30 hores. A partir d'aquest moment es reprendrà l'horari habitual.

El servei de parquímetres no estarà en funcionament durant les Festes (des de les 13 h del dimecres 7 fins al diumenge dia 11, el dilluns dia 12 ha funcionarà amb normalitat).

FIL DIRECTE AMB LA POLICIA MUNICIPAL

Davant de qualsevol situació d'emergència mèdica, assetjament, robatori,... disposeu de l'aplicació mòbil *M7 Citizen Security* que us connectarà en pocs segons amb la Policia Municipal d'Olot.
Us la podeu descarregar (disponible per a Android o IOS) i registrar-vos.

RECORDEU: Durant les festes treballem coordinats amb la Policia Municipal, Mossos d'Esquadra, Emergències Mèdiques i el servei d'Urgències de l'hospital, per unes festes més segures. L'Ajuntament agraeix per endavant la col·laboració dels ciutadans.

Compromesos amb tu

Transformem les plantes depuradores en ecofactories, perquè **l'impacte en el medi ambient sigui zero**, mitjançant una estratègia circular en la gestió del cicle de l'aigua, **l'autosuficiència energètica i el residu zero.**

Així mateix, preservem el medi ambient amb projectes de restauració ecològica, solucions basades en la natura i mesures per afavorir la biodiversitat a les instal·lacions del cicle de l'aigua. D'aquesta manera, contribuïm al **desenvolupament sostenible del planeta,** alhora que **vetllem per la teva qualitat de vida.**

AQUAMBIENTE

agbar.cat
@Agbar

Compromesos amb els **Objectius de Desenvolupament Sostenible**

Olot, **gràcies** per ser-hi.
Sou la llum d'aquestes festes!

Volem agrair la **teva confiança** durant tot aquest temps.
Per això, durant aquest mes de **setembre**,

a**TURA**'t a les nostres oficines i recull el teu **regal**.

bassols

Per més informació:
872 290 113

www.bassolsenergia.com
#bassolsenergia

vilanova

Gin VOLCANIC

FESTES DEL TURA OLOT

Aigua de la Garrotxa
Maceració dels botànics de la ratafia Russet
Destil·lada amb pedra volcánica
Doble filtrat i embotellat localment

Plaça Major d'Olot
Parc Nou
Plaça de Braus
Barraques
Escenari
Instruments
Altaveus

TENIM TOTS ELS INGREDIENTS A PUNT PER GAUDIR DE LA NOSTRA FESTA MAJOR

LES RIALLES I LA DANSA LES POSES TU

Russet

MASOLIVER GROUP
Growing all together

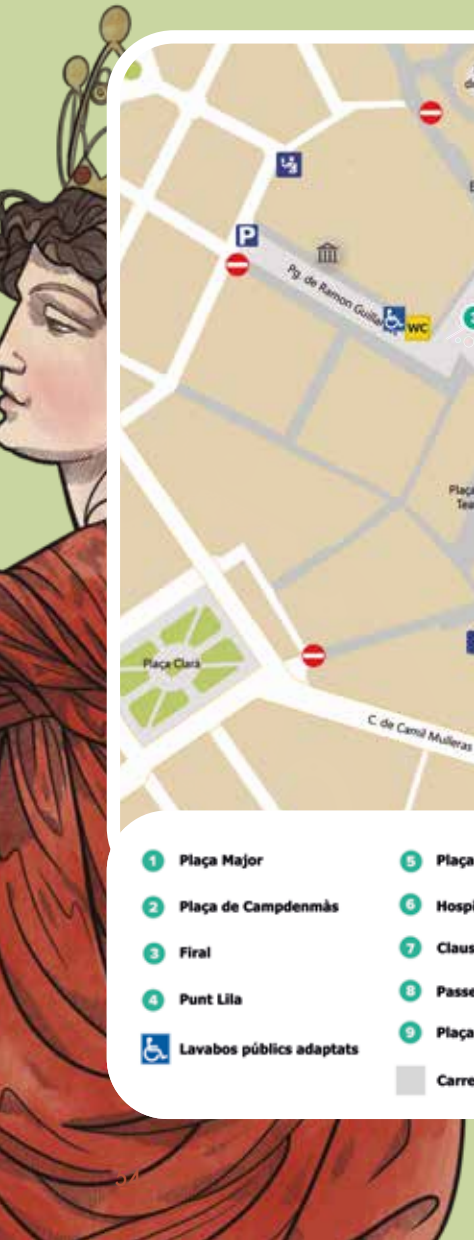

1. Plaça Major
2. Plaça de Campdenmàs
3. Firal
4. Punt Lila
5. Plaça Esteve Ferrer
6. Hospici
7. Claustres del Carme
8. Passeig de la Muralla
9. Plaça Pia Almoina

Lavabos públics adaptats

Carrers tancats

Us desitjem unes bones Festes del Tura

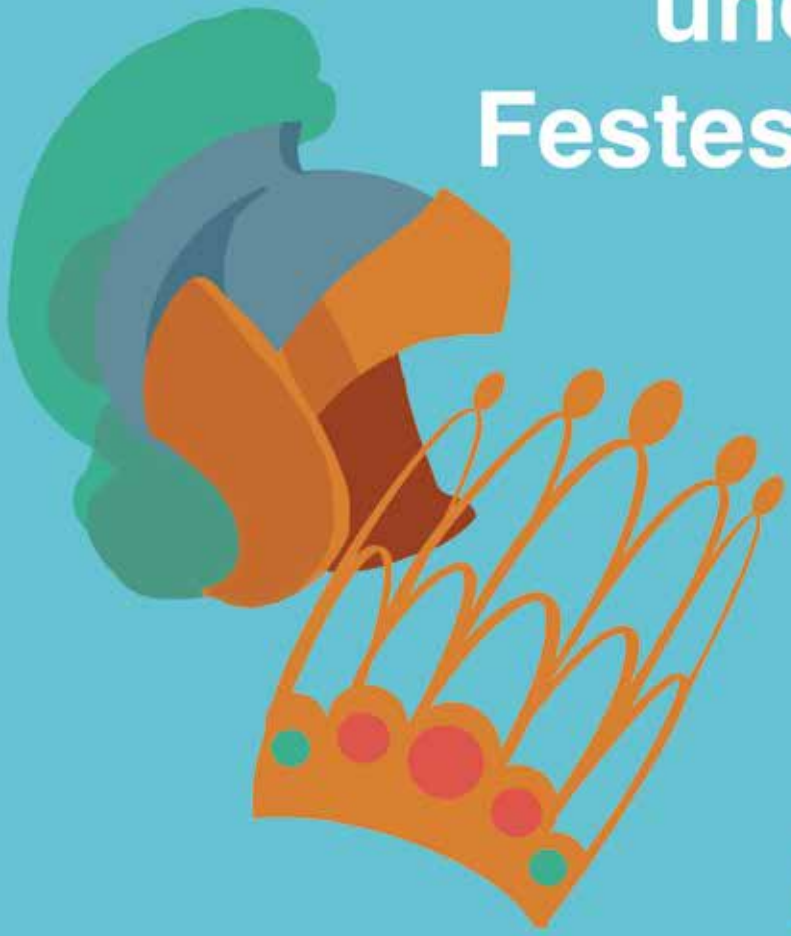

Espuña 75 ANIVERSARI

www.espuna.cat

escapa
LOGÍSTICA SL

CLÍNICA DENTAL

SERRA-MARÍN

SEGUIM SENT UNA EMPRESA FAMILIAR

WWW.OLOTMEATS.COM

OLOT MEATS

TRANSPORTS MINGUET

Des de 1922

100 ANYS

KRODE

PlanaHurtós
enginyers

manxa
BRICOLATGE i LLAR

OPTIMUS
FERRETERIES DE CONFIANÇA I PROXIMITAT

www.manxabricolatge.com

Recull en 2h

Si vols t'ho enviem a casa

Bones Festes del Tura!

SI VIUS UNA AGRESSIÓ O ET SENTS ASSETJADA...

PUNT LILA A LES FESTES DEL TURA

Els contexts de festes són un lloc on es poden produir un determinat tipus d'agressions sexistes, sexuals i LGTBIfòbiques que cal detectar per aturar-les. Però també és un lloc que ha de permetre una presa de consciència individual i comunitària contra aquestes situacions que tenen lloc a molts altres àmbits de la vida, no només a l'espai d'oci nocturn.

El Punt Lila té una doble finalitat: d'una banda, informar, sensibilitzar i generar reflexió per prevenir les violències masclistes i la LGTBIfòbia i alhora apropar recursos disponibles a la zona en relació amb les violències; i, de l'altra, intervenir en casos d'agressió a través de l'atenció i l'acompanyament psicològic i educatiu.

MORITZ
7

P
MERCAT
lot
›GUARDEM COTXES.
›CUIDEM PERSONES.

B-CREK

Restaurant & Casual Food

MORERA

AGROCOMERÇ

ARICO FOREST, SLU

JARDINERIA · SERVEIS FORESTALS · CONSERVACIÓ I MANTENIMENT DE CARRETERES

Bones Festes del Tura 2022

Bellapart

Innovative solutions for
innovative architecture.

www.bellapart.com

BONES FESTES DEL TURA!

PERE BOADA COMAS

empresa constructora

GRUP CAÑIGUERAL

HOLDING

Costa Brava

MEDITERRANEAN FOODS

Bonpreu

ESCLAT

Pallàs.
construccions

Reforma
i Obra nova

La millor versió de casa teva.

Serveis
Manteniment
Obra nova
Gestió d'obra
Serveis tècnics

www.construccionsjpallas.com

972 26 54 12

cubus
+ QUE UNA IMMOBILIÀRIA

SAGUÉS

GRAU / SISTEMES TÈRMICS /

RUBAU TARRÉS

LA DIVINA COMEDIA EN EL ARTE

EXPOSICIÓN TEMPORAL ITINERANTE

ZAMORA
Sala de Exposiciones de la Encarnación
23.02 – 17.04 / 2022

VALLADOLID
Sala Municipal de Exposiciones de Las Francesas
22.04 – 12.06 / 2022

SALAMANCA
Centro Cultural Torre de los Anaya
17.06 – 21.08 / 2022

LEÓN
Museo Casa Botines Gaudí
02.09 – 07.11 / 2022

SORIA
Centro Cultural Palacio de la Audiencia
17.11 / 2022 – 15.01 / 2023

fundos.es
#divinacomedialcyl @divinacomedialcyl

Organiza: FUNDOS

Colabora: Editorial MIC

LA VINOTECA

PLAÇA MERCAT OLOT

PROGRAMACIÓ FDT'22

Dimecres 7

21:00 a 03:00 Barra Euskadi (Txakoli i sangria BASA LORE)

Fil músical: Euskal musika

Dijous 8

19:00 Degustació de ron i ginebra 7 VILLAS

Places limitades / reserves 679 273 139

21:00 a 03:00 Barra 7 VILLAS (Còctels ron i ginebra)

Fil musical: Chill out

Divendres 9

19:00 Iniciació al món de la ginebra NUT
'Com es fa un gintònic perfecte'

Places limitades / reserves 679 273 139

21:00 a 03:00 Barra de ginebra NUT (Còctels i gintònics)

Fil musical: Chill out

Dissabte 10

12:00 L'hora del vermut
Degustació de vermuts (Greda / Casa Mariol / El Forzudo)

Places limitades / reserves 679 273 139

21:00 a 03:00 Barra de Còctel NEGRONI

Fil musical: 100% Cat